

Un conflicto socioambiental surge cuando existe desacuerdo entre diferentes personas, grupos, empresas privadas o instancias gubernamentales sobre la propiedad o usos de los elementos naturales, lo cual puede generar distintos niveles de violencia.

### Actualizaciones

#### Conflicto: bosque del Nixticuil

**19/07/2022.** Personas integrantes del Colectivo Amigos del Bosque del Nixticuil denuncian que los árboles que se han plantado en los últimos años, han sido destruidos por terceros, sin que haya habido respaldo de autoridades para detener la deforestación. Por ello, buscan que el Área Natural Protegida por el Estado se convierta en una área protegida por la federación. Asimismo, invitan a la sociedad a defender el bosque para que se preserve esa área natural.

Por esa razón, anunciaron que se sumarán al evento de la Federación de Estudiantes Universitarios (FEU) “La Resistencia Festival”, espacio para visibilizar sobre la importancia del bosque y acercar a los más jóvenes a las causas sociales.

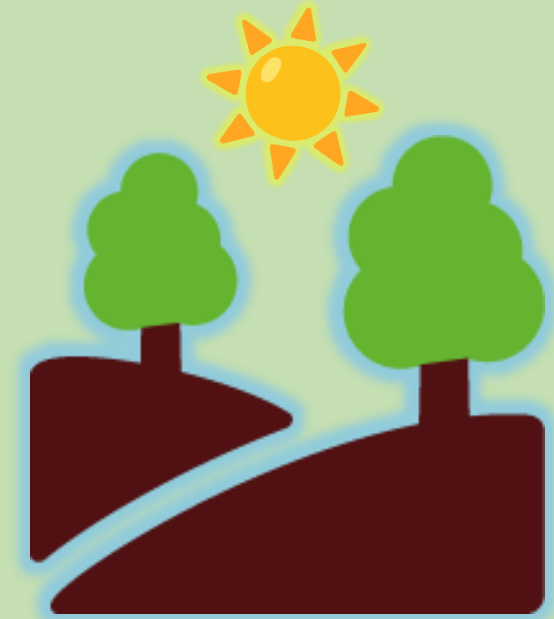

Fuente: registros en medios de comunicación monitoreados por la Unidad de Análisis y Contexto de la CEDHJ del 1 de enero de 2018 al 25 de julio de 2022.

Un conflicto socioambiental surge cuando existe desacuerdo entre diferentes personas, grupos, empresas privadas o instancias gubernamentales sobre la propiedad o usos de los elementos naturales, lo cual puede generar distintos niveles de violencia.

### Actualizaciones

#### Conflicto: parque San Rafael

**21/07/22.** Autoridades de Guadalajara y del SIAPA sostuvieron un encuentro para dialogar sobre la construcción del colector pluvial en el parque San Rafael; sin embargo, no se hizo una invitación a las personas vecinas que se han opuesto a la obra.



Fuente: registros en medios de comunicación  
monitoreados por la Unidad de Análisis y Contexto  
de la CEDHJ  
del 1 de enero de 2018 al 25 de julio de 2022.

Un conflicto socioambiental surge cuando existe desacuerdo entre diferentes personas, grupos, empresas privadas o instancias gubernamentales sobre la propiedad o usos de los elementos naturales, lo cual puede generar distintos niveles de violencia.

### Actualizaciones

#### Conflicto: vertedero de Matatlán

**22/07/22.** En sesión extraordinaria del Ayuntamiento de Tonalá se aprobó la creación de una mesa interdisciplinaria de trabajo, encargada de vigilar el cumplimiento de la concesión de la empresa Caabsa.

La autoridad municipal de Tonalá indicó que la revisión definirá las acciones jurídicas con la compañía que podrían incluso llegar a cancelar la concesión. Asimismo, afirmó que se siguen presentando irregularidades en la operación de la central de transferencia de Matatlán.



Fuente: registros en medios de comunicación monitoreados por la Unidad de Análisis y Contexto de la CEDHJ del 1 de enero de 2018 al 25 de julio de 2022.

Un conflicto socioambiental surge cuando existe desacuerdo entre diferentes personas, grupos, empresas privadas o instancias gubernamentales sobre la propiedad o usos de los elementos naturales, lo cual puede generar distintos niveles de violencia.

### Actualizaciones

#### Conflicto: planta de tratamiento El Ahogado

**22/07/22.** El Gobierno del Estado de Jalisco anunció la aprobación de recursos para la ampliación de la planta de tratamiento de aguas residuales El Ahogado, por lo que el sistema empezará en operaciones en un año.

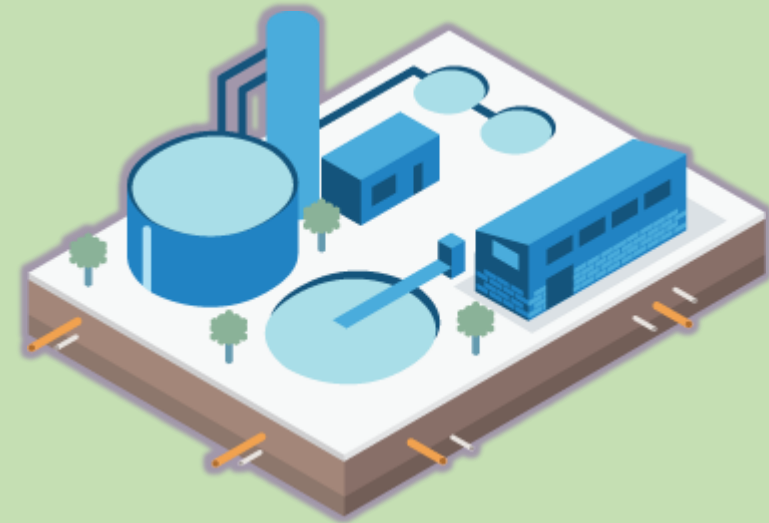

Fuente: registros en medios de comunicación monitoreados por la Unidad de Análisis y Contexto de la CEDHJ del 1 de enero de 2018 al 25 de julio de 2022.

## Estadísticas

Durante julio , 11 conflictos socioambientales se mantuvieron activos en Jalisco. El caso del bosque del Nixticuil, vertedero de Matatlán y parque San Rafael fueron los más dinámicos en la agenda pública.



Nombre de conflicto	Cantidad de actualizaciones durante el mes
Bosque El Nixticuil	2
Vertedero de Matatlán	2
Parque San Rafael	2
Planta tratadora de Ayotlán	1
Huentitán	1
Río Santiago	1
Arroyo Seco	1
Chapala	1
La Cajilota	1
Vertedero Picachos	1
Vertedero Los Laureles	1

Fuente: registros en medios de comunicación monitoreados por la Unidad de Análisis y Contexto de la CEDHJ del 1 de enero de 2018 al 25 de julio de 2022.